



Federación de Tiro con Arco
de Castilla y León

Campeonato de Castilla y León de Recorridos de Bosque 2010

LUGAR Y FECHA DE CELEBRACION:

El campeonato se celebrará los días 31 de Julio y 1 de Agosto de 2010, en el paraje conocido como "Labores Mineras" de Navasfrías (Salamanca)

La organización será a cargo del CLUB DEPORTIVO ARCOMIROBRIGA.

La FTACYL designa a **D. Elías Gómez Rodríguez** como persona encargada de atender cuanto se refiera a este Campeonato. Tfno: 657810123 e-mail: arcomirobriga@yahoo.es

DIVISIONES Y CATEGORIAS:

RFETA:	Arco Libre	Arco Mecánico	
	Arco Clásico	Arco Recurvado	
	Arco Recto	(Solo Senior Hombre y Senior Mujer)	
FTACYL:	Juvenil Libre	Juvenil Clásico	Juvenil Instintivo
	Infantil Libre	Infantil Clásico	Infantil Instintivo

DESARROLLO DEL CAMPEONATO

El Campeonato constará de dos recorridos de bosque de 20 puestos de tiro cada uno. El primer recorrido será valedero como 5ª Jornada de la Liga de Castilla y León de Recorridos de Bosque. La composición de las patrullas del segundo recorrido se hará según los resultados del primero.

La Clasificación final del Campeonato se obtendrá sumando las puntuaciones de los dos recorridos, resolviendo los empates con el mayor número de plenos y si persiste con el menor número de nulos. En caso de persistir el empate se lanzará una sola flecha a una diana 3D a distancia desconocida.

El Campeonato se registrará por la Normativa RFETA de Recorridos de Bosque vigente hasta Abril 2010 y por el Reglamento de la FTACYL (Título 7).

INSCRIPCIONES

Pueden solicitar la inscripción en este Campeonato todos los deportistas miembros de la FTACYL con licencia en vigor o que ésta haya sido solicitada antes de la fecha de finalización del plazo de inscripción, debiendo estar la solicitud ya en poder de la FTACYL al finalizar dicho plazo.

El número máximo de arqueros participantes será de 100. La distribución de parapetos por Divisiones y Categorías será la indicada en el Reglamento de la FTACYL.

EL PLAZO DE INSCRIPCIÓN TERMINA A LAS 24:00 HORAS DEL DÍA 16 DE JULIO DE 2010.

Para inscribirse habrá que rellenar TODOS LOS DATOS del formulario que se adjunta y enviarlo por cualquiera de los siguientes medios a la FTACYL:

-Fax: 923 60 10 14

- Correo electrónico*: inscripciones@ftacyl.com . Deberá indicarse "Campeonato Bosque"

*La remisión de inscripciones por correo electrónico sólo tendrá validez cuando exista acuse de recibo por la FTACYL, por lo que es conveniente solicitar la confirmación de recepción.

Podrán ser admitidos arqueros con Licencia Nacional y Territorial Homologada de cualquier otra comunidad del territorio español, siempre y cuando soliciten su inscripción en tiempo y forma, haya puestos libres en la línea de tiro y abonen la cantidad estipulada. No podrán ser proclamados Campeones de Castilla y León ni tendrán opción a Trofeo Oficial ni premio económico.

No se admitirá ninguna solicitud que no vaya acompañada del correspondiente resguardo de ingreso en la cuenta de la FTACYL **0182 5581 90 0201577911** (BBVA) por el importe fijado en Asamblea, de 15 € los Senior y Juvenil, y 10€ para categoría infantil; para deportistas miembros de la FTACYL y de 25 € y 15€ respectivamente, para el resto de arqueros.

La solicitud de participación en el Campeonato implica la expresa aceptación de esta normativa y la obligación de asistencia, salvo casos de fuerza mayor que deberán ser debidamente justificados por escrito y con la suficiente antelación a la FTACYL para que puedan ser cubiertas las bajas con el listado de reservas que hayan quedado fuera de cupo. La no observancia de esta obligación podrá ser considerada como infracción grave del deportista ausente, prevista en el Art. 81 de los Estatutos de la FTACYL, pudiendo dar lugar a expediente disciplinario. No se devolverá el importe de la inscripción una vez haya sido publicada la lista definitiva de admitidos.

LISTADO DE DEPORTISTAS Y SORTEO DE DIANAS:

Cerrado el plazo de solicitudes de inscripción, la FTACYL publicará en la Página Web Oficial (www.ftacyl.com) a la mayor brevedad, la lista de admitidos, para que los interesados puedan efectuar en el plazo de dos días las reclamaciones que estimen convenientes. Dichas reclamaciones serán resueltas, entregándose a la organización el listado definitivo de admitidos y reservas por modalidades y categorías al objeto de que la organización efectúe el sorteo de dianas y su publicación en la Web de la FTACYL.

UNIFORMIDAD:

Se permite cualquier tipo de ropa deportiva y calzado. En consideración a la oficialidad del Campeonato, se recomienda uniformidad de Club, al menos en la prenda superior (polo, camiseta o similar).

TROFEOS Y PREMIOS:

Habr  trofeo para los 1 , 2  y 3  de cada Divisi n y Categor a, realiz ndose la entrega en el mismo recinto deportivo.

Ser  proclamado CAMPEON/A DE CASTILLA Y LEON el primer clasificado de cada Divisi n y Categor a siempre que en haya al menos 4 arqueros en la misma Divisi n y Categor a.

Los tres primeros clasificados de cada Divisi n y Categor a tendr n derecho a las ayudas para adquisici n de material y asistencia a Campeonatos de Espa a previstas en el T tulo 11 del Reglamento de la FTACYL.

Ser  v lido para la obtenci n de Record y petici n de Recompensas FTACYL.

HORARIO DEL CAMPEONATO:

S bado, 31 de Julio:

16:00 Recepci n, entrega de dorsales, revisi n de material y calentamiento.

17:00 Comienzo del 1  Recorrido.

20:30 Merienda-cena de picoteo.

Domingo, 1 de Agosto.

9:30 Calentamiento y formaci n de Patrullas

10:00 Comienzo del 2  Recorrido.

14:00 Entrega de Trofeos.

Durante la Competici n, los deportistas dispondr n de Agua, Refrescos y bocadillos/fruta en la Base de la competici n y de Agua en distintos lugares del recorrido.

*NOTA IMPORTANTE: Debido a la  poca del a o y al paraje donde se desarrolla el Campeonato **ESTA TOTALMENTE PROHIBIDO FUMAR EN TODOS LOS LUGARES DONDE SE DESARROLLE LA COMPETICI N.***

La persona, participante o no, que incumpla esta regla ser  expulsada del lugar de la Competici n.

Salamanca, 5 de Mayo de 2010.

Fdo.: Ana G mez Mart n

Presidenta de la FTACYL

SITUACION DEL CAMPO DE TIRO:

Coordenadas: 40°15'59,84" N
6°47'40,44" W

UTM Huso 29
687.528,70
4.459.683,89

DESDE SALAMANCA / A62:

Entrar a Ciudad Rodrigo por la 1ª entrada y seguir dirección Cáceres por la CL-526 (nada mas pasar el puente sobre el Agueda, a la izquierda. Seguir hasta el Bodón donde tomaremos el desvío indicado "Fuenteguinaldo"(CV148). Pasamos Fuenteguinaldo y Casillas de Flores y llegaremos a Navasfrías. En Navasfrías hay que tomar el desvío "San Martín de Trevejo-El Payo" y como a tres kilómetros del pueblo, hay un desvío (camino de tierra) a la derecha que pone "Labores Mineras", siguiendo el camino llegaremos a la zona de reunión.

DESDE CORIA / PLASENCIA:

Subir por el Puerto de Perales y una vez arriba, hay un desvío a la izquierda que pone "San Martín de Trevejo / El Payo". Seguir esta carretera hasta un desvío a la derecha que pone "Navasfrías". Muy cerca esta el indicador de "Labores Mineras" con el desvío por un camino de tierra que nos lleva a la zona de reunión.

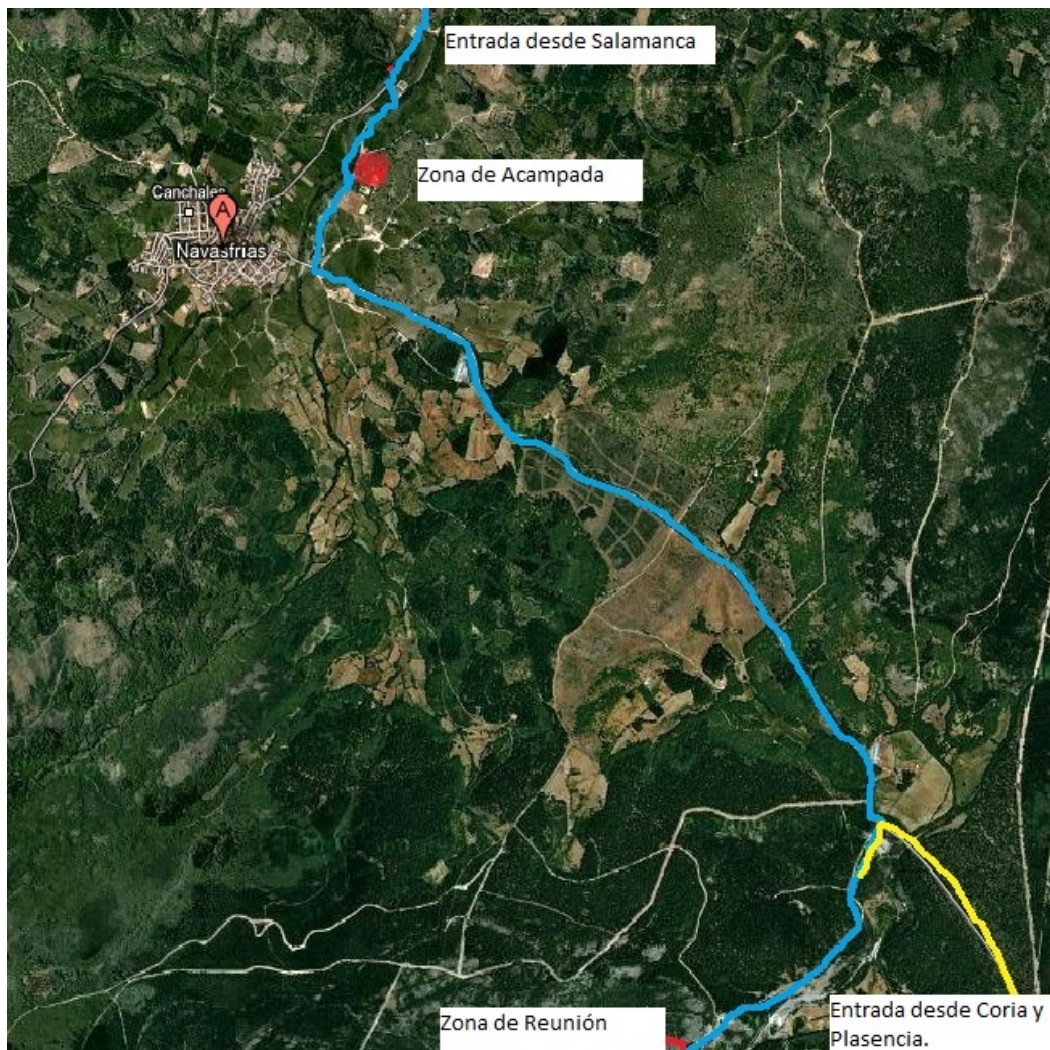

ALOJAMIENTO

NAVASFRÍAS:

Hostería de la Raya:

C/ Valverde, 32
923 475 276
615 690 150

Casa Lozano: www.casalozano.net

Avda. de Portugal, 14
923 460 312
635 400 766

Turismo Rural "Los Canchales" www.cuatrocanchales.net

C/ El Tilero, 30-31
615 139 059
923 475 085

Casa Rural "Los Juanillos"

C/ Lanza, 45
605 916 169

Todos los pueblos de los alrededores disponen de Casas Rurales. Es conveniente hacer la reserva lo más pronto posible dadas las fechas veraniegas.

También hay una amplia oferta hotelera en Ciudad Rodrigo (30 minutos hasta Navasfrías).

Acampada Libre:

El Excmo Ayuntamiento de Navasfrías ha autorizado la acampada libre para los participantes, en la zona recreativa de "El Bardal" a las afueras de Navasfrías. Se dispone de Servicios y un Bar cercano. Consultar con la organización.



Federacion de Tiro con Arco
de
Castilla y León
Fax: 923 60 10 14
Correo-e: inscripciones@ftacyl.com

SOLICITUD DE INSCRIPCION

CAMPEONATO DE CASTILLA Y LEON DE RECORRIDOS DE BOSQUE 2010

NOMBRE:			
APELLIDOS:			
F. Nacimiento			
DIRECCION			
TFNO:		Correo-e:	
Nº DE LICENCIA			
CLUB			
DELEGACION / Fed. Terr.			
DIVISION*			
CATEGORIA**			

* DIVISION: Recto (ARE); Recurvo (ARC), Clasico (ACL); Mecánico (AME); Libre (ALI)
Juvenil Libre (JLI); Juvenil Tradicional (JTR); Juvenil Clásico (JCL)
Infantil Libre (ILI); Infantil Tradicional (ITR); Infantil Clásico (ICL)

** CATEGORIA: Senior Masculino (SH) Senior Femenino (SM)

UTILIZAR ESTE ESPACIO

PARA PEGAR EL RESGUARDO BANCARIO